Un año más

Tonalidad: A – **Tempo:** 112 – **Estructura:** In- A B A1 B

Intro: **A D A D E7 A**

_A_

A D A
Un año más, nos da el salvador
B7 E
Un año más, de gracia y amor
A D A
Para seguirle de corazón,
D A E7 A
Para servir a Cristo.

_B_

C#7 F#m C#7 F#m
Quiero servir a mi Je__sús,
B7 E B7 E
Quiero esparcir doquier su luz
A D A
Quiero anunciar su amor y su cruz
D A E7 A
Quiero servir a Cristo.

Inst. **D A E7 A**

_A1_

A D A
Un año más, que dicha será
B7 E
Tal vez muy pronto Cristo vendrá
A D A
Que poco tiempo nos queda ya
D A E7 A
Para servir a Cristo.

Final: *Rit.*
D A E7 A
Quiero servir a Cristo.

Intro
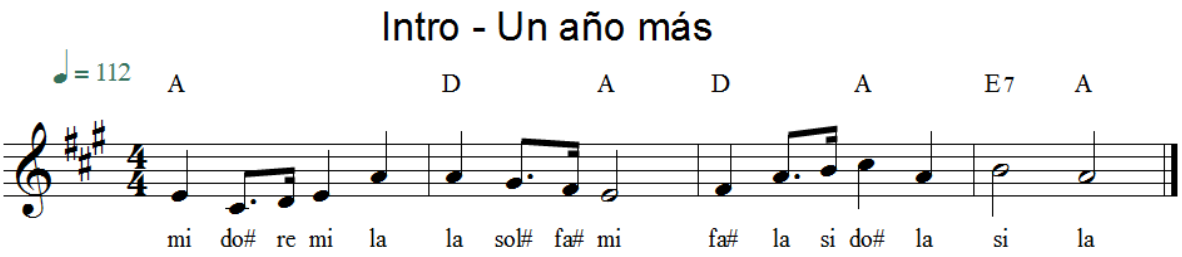
Corresponde a la melodía de *“para seguirle de corazón, quiero servir a Cristo”* de la parte A